Misure ambientali al perimetro

Valutazione Impatto Acustico per nuovi data center EQUINIX

Comune di Settimo Milanese (MI)

ALLEGATO A: CERTIFICATI DI MISURA AL PERIMETRO E RICONOSCIMENTO DEL DOTT. JACOPO VENTURA COME TECNICO IN ACUSTICA

Dott. Jacopo Ventura
Tecnico Competente in acustica
Riconosciuto nell'albo nazionale
con **Atto DD 549/A1602B/2020**

Jacopo
Ventura
29.06.2025
16:00:43
GMT+02:00

Measurment ID:	**P1, Confine Ovest**
Coordinates [m]:	X: 502572 Y: 5035466
Date:	30/04/2025
Start at:	15:23
Last:	18 minutes
Instrument:	DeltaOhm 2010
Meteo conditions:	Good conditions
Notes:	Traffic Noise

L_{Aeq} = 56,5 dB(A)

Ki: --- Kt: --- Kb: ---

L_{Aeq} Final = 56,5 dB(A)

L5 =	62,3	L50 =	54,0
L10 =	60,5	L90 =	46,0
L30 =	56,8	L95 =	44,9

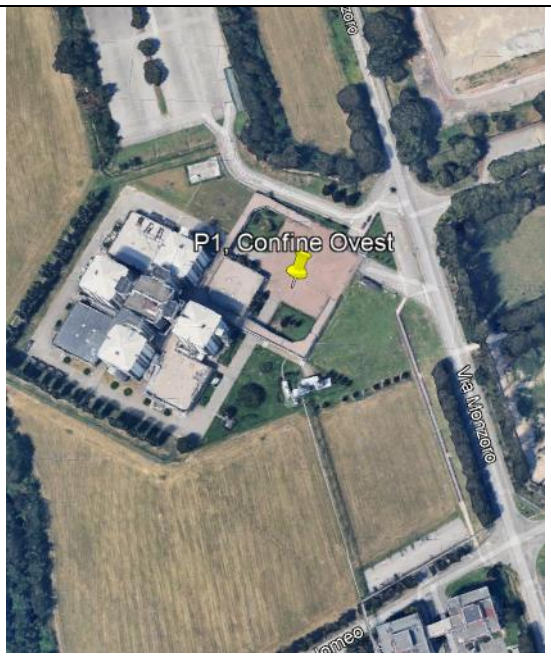

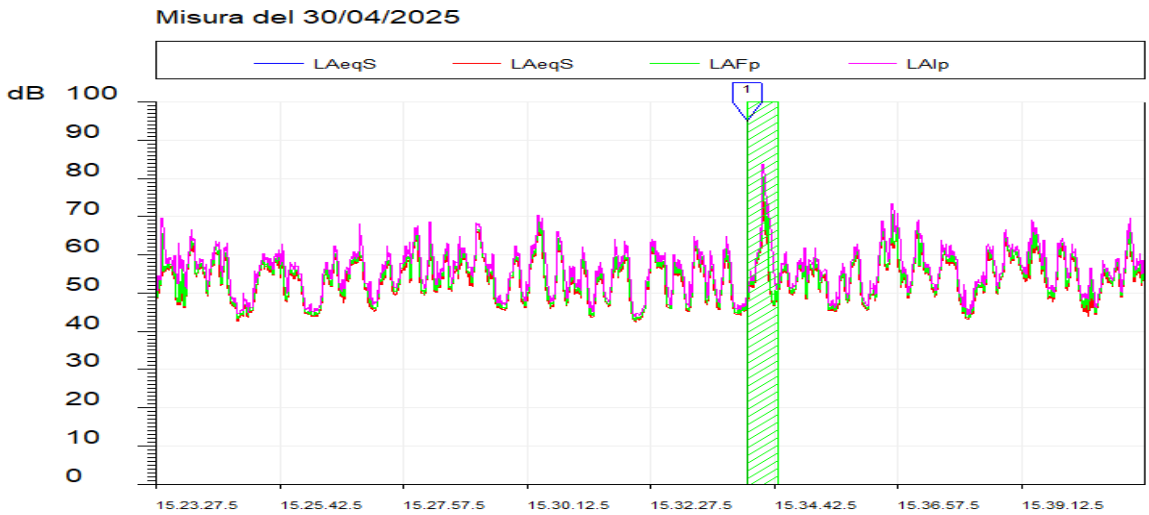

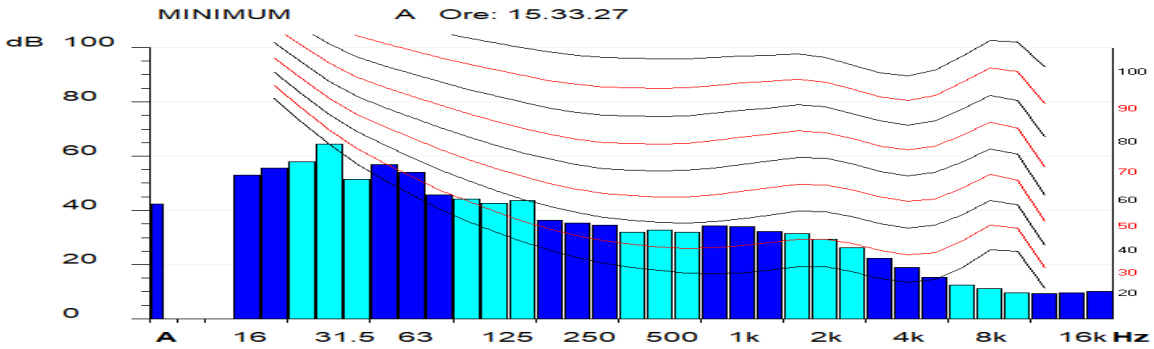

Measurment ID:	**P3, Confine Nord**
Coordinates [m]:	X: 502646 Y: 5036042
Date:	22/04/2025
Start at:	19:52
Last:	16 minutes
Instrument:	DeltaOhm 2010
Meteo conditions:	Good conditions
Notes:	Traffic Noise

L_{Aeq} = 61,2 dB(A)

Ki: --- Kt: --- Kb: ---

L_{Aeq} Final = 61,2 dB(A)

L5 =	68,8	L50 =	50,7
L10 =	66,5	L90 =	43,1
L30 =	57,9	L95 =	41,8

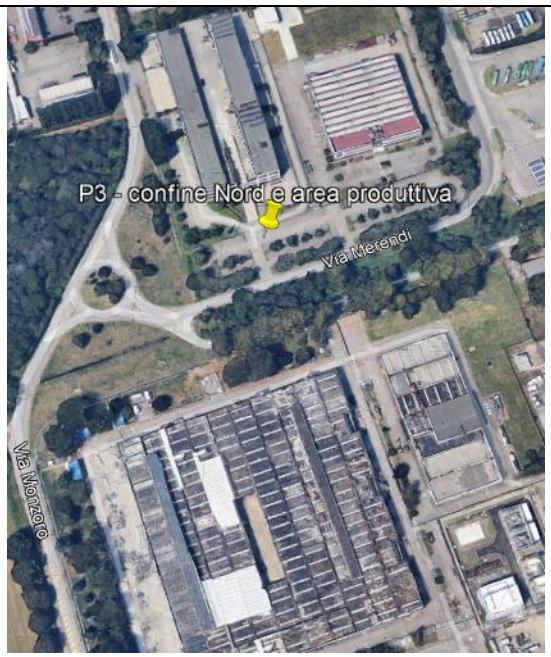

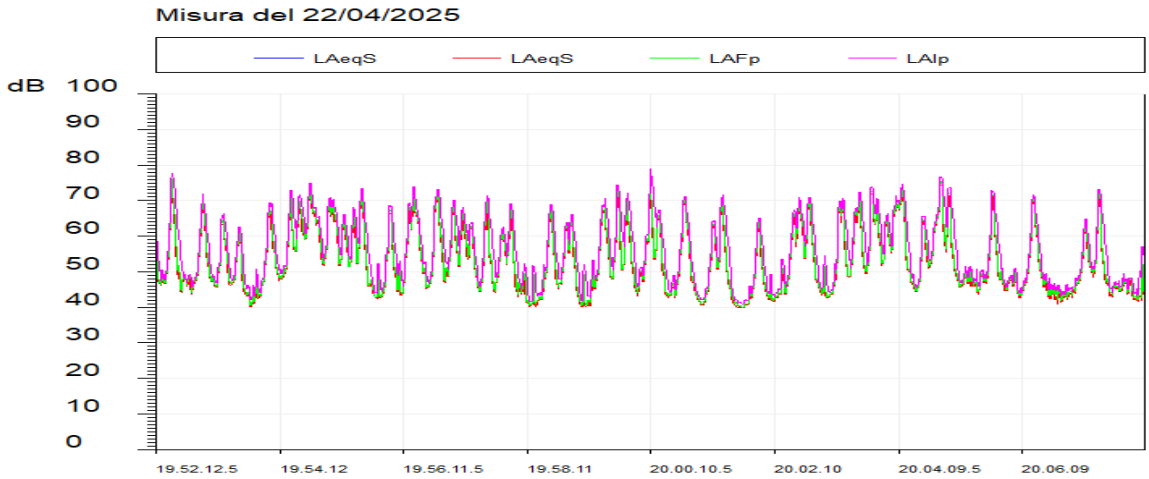

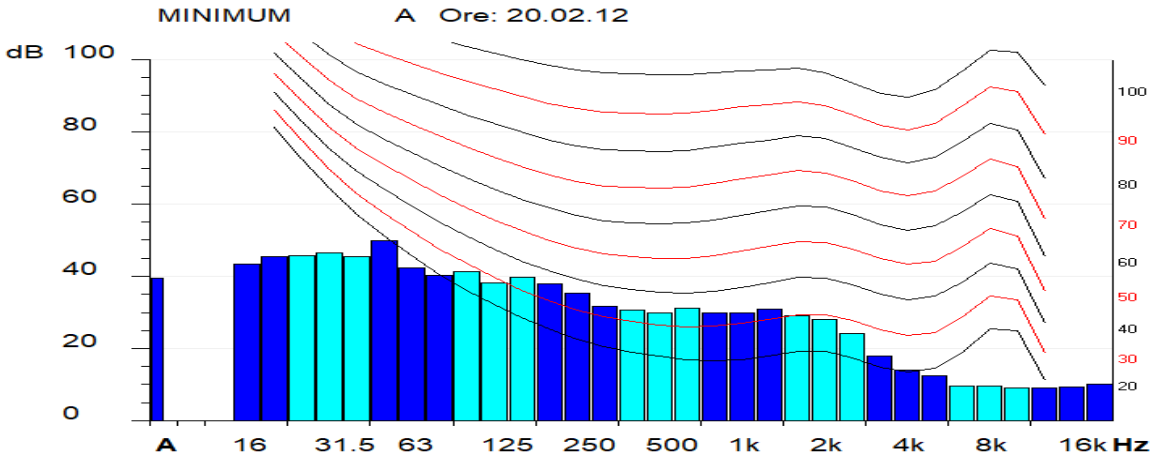

REGIONE PIEMONTE

Direzione Ambiente, Energia e Territorio
Settore Emissioni e Rischi Ambientali
rumore@regione.piemonte.it
emissioni.rischi@cert.regione.piemonte.it

Data (*)

Protocollo (*)

(*) *Segnatura di protocollo riportati nei metadati del sitema documentale DoQui ACTA*

Classificazione
13.90.20/TC/41-2020A

Al Sig.
Jacopo VENTURA
jacopoventura@pec.it

Oggetto: L. 447/1995, D.Lgs. 42/2017- Attività di tecnico competente in acustica.

Si comunica che, con determinazione dirigenziale atto n. DD 549/A1602B/2020 del 12 ottobre 2020, allegata, la domanda da Lei presentata ai sensi della L. 26 ottobre 1995 n. 447 e del Capo VI del D.Lgs. 17 febbraio 2017, n. 42 è stata accolta. Detta determinazione è stata pubblicata sul Bollettino Ufficiale della Regione Piemonte n. 42 del 15 ottobre 2020 unitamente all'elenco dei tecnici riconosciuti.

Come previsto dall'art. 21 del D.Lgs. 42/2017 questa Regione inserirà i Suoi dati nell'Elenco nominativo dei soggetti abilitati a svolgere la professione di Tecnico competente in acustica, istituito presso il Ministero dell'ambiente e della tutela del territorio e del mare (MATTM), utilizzando la piattaforma informatica denominata ENTECA, Elenco Nazionale dei Tecnici Competenti in Acustica, sviluppata da ISPRA sulla base delle indicazioni contenute ai commi 3 e 4 dell'art. 21 del D.Lgs. 42/2017.

Tale piattaforma è accessibile dal sito: https://agentifisici.isprambiente.it/enteca/

Eventuali informazioni in merito possono essere richieste al Settore scrivente (tel. n. 011/4324678– 011/4324479).

Cordiali saluti

Il Dirigente del Settore
(ing. Aldo LEONARDI)

Il presente documento è sottoscritto con firma digitale
ai sensi dell'art. 21 del d.lgs. 82/2005

Referente:
Roberta Baudino
tel. 011-4324678

Lettera accoglimento domanda tecnico

Via Principe Amedeo, 17
10123 Torino
Tel. 011-43.21420